Publicerat på webbplatsen Svensk trafikföreskriftssamling den 14 juni 2010

ÄNGELHOLMS KOMMUN

TEKNISKA NÄMNDEN

1292 2010-00871

Ängelholms kommuns lokala trafikföreskrifter om förbud att parkera på Brisgatan;

beslutade den 14 juni 2010.

Ängelholms kommun föreskriver med stöd av 10 kap. 1 § andra stycket 16 och 3 § första stycket trafikförordningen (1998:1276) följande.

På markerade sträckor på Brisgatan enligt kartbild får fordon inte parkeras.

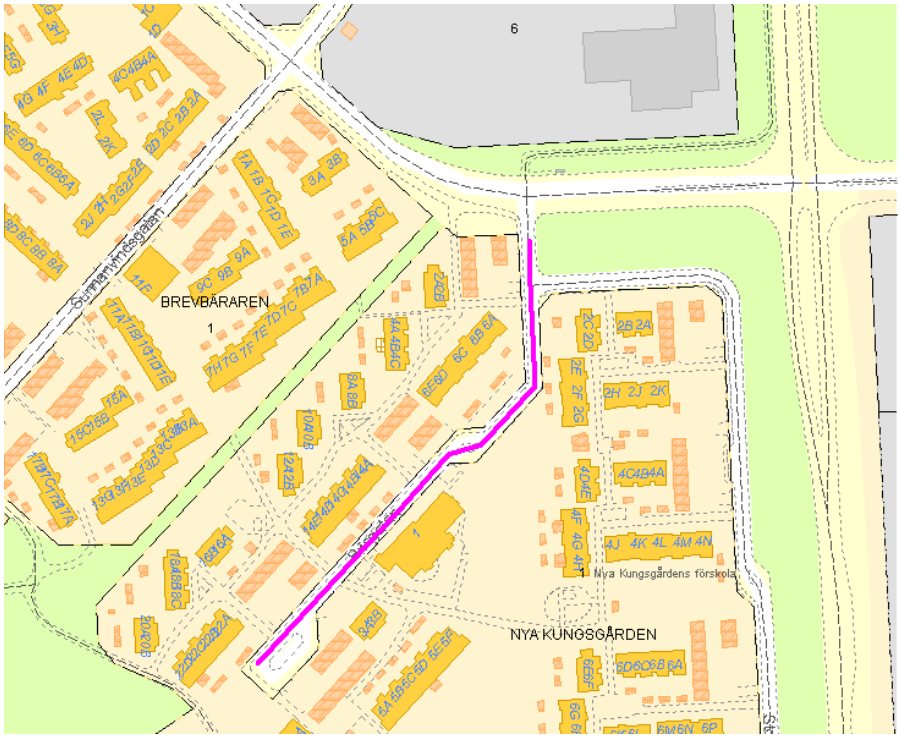

Denna författning träder i kraft den 1 juli 2010.

På Ängelholms kommuns vägnar.
Kenth Hasselgren

Tommy Wiberg