Publicerat på webbplatsen Svensk trafikföreskriftssamling den 26 november 2010

HELSINGBORG

1283 2010-02793

Helsingborgs kommuns lokala trafikföreskrifter om förbud att parkera på Södra Hunnetorpsvägen;

beslutade den 22 november 2010.

Helsingborgs kommun föreskriver med stöd av 10 kap. 1 § andra stycket 16 och 17 och 3 § första stycket trafikförordningen (1998:1276) följande.

På blå markerad sträcka på Södra Hunnetorpsvägens norra sida från fastigheten nr 96 fram till vändplatsen enligt kartbild får fordon inte parkeras under tiden 1:a onsdagen i månaden klockan 08.00 - 12.00.

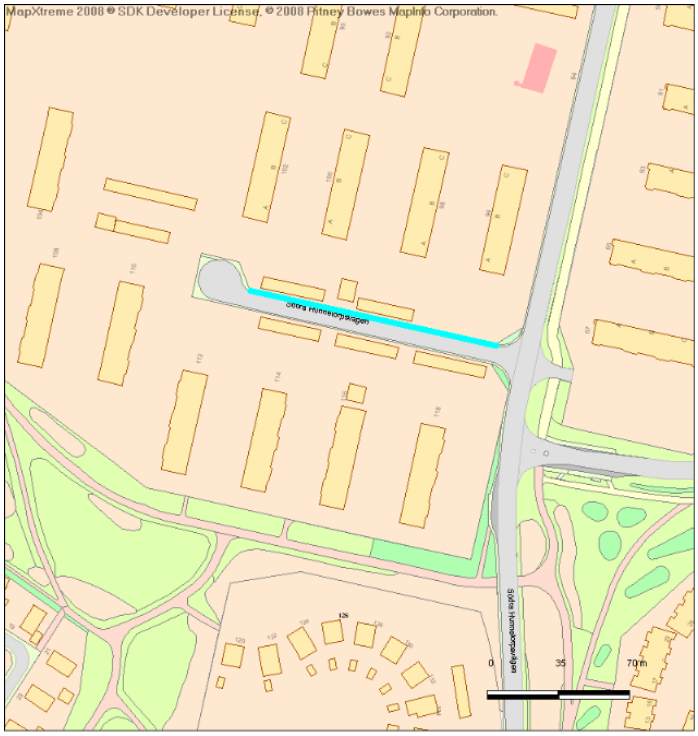

Denna författning träder i kraft den 26 november 2010.

På Stadsbyggnadsnämnden Helsingborgs kommuns vägnar.
Eva Werner

Elisabeth Persson