Publicerat på webbplatsen Svensk trafikföreskriftssamling den 26 oktober 2010

HELSINGBORG

1283 2010-01837

Helsingborgs kommuns lokala trafikföreskrifter om förbud att stanna och parkera på Södra Brunnsvägen;

beslutade den 20 oktober 2010.

Helsingborgs kommun föreskriver med stöd av 10 kap. 1 § andra stycket 16 och 3 § första stycket trafikförordningen (1998:1276) följande.

På blå markerad sträcka på Södra Brunnsvägens södra sida mellan Hyllengrensgatan och en pukt 94 meter väster om Döbeliusvägen enligt kartbild får fordon inte stannas eller parkeras.

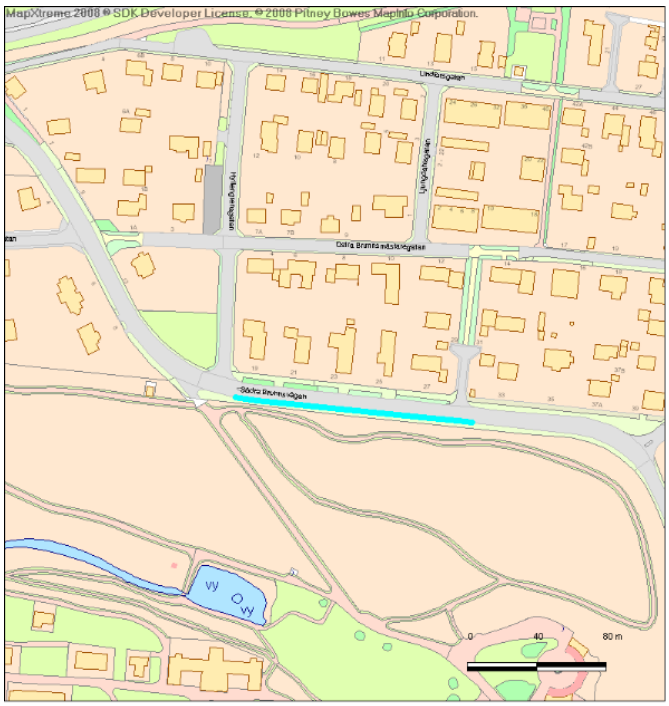

Denna författning träder i kraft den 22 oktober 2010.

På Stadsbyggnadsnämnden Helsingborgs kommuns vägnar.
Eva Werner

Elisabeth Persson