Publicerat på webbplatsen Svensk trafikföreskriftssamling den 1 juli 2010

HUDDINGE KOMMUN

0126 2010-00064

Huddinge kommuns lokala trafikföreskrifter om förbud att parkera i vändplatsen på Jonvägen;

beslutade den 15 maj 2010.

Huddinge kommun föreskriver med stöd av 10 kap. 1 § andra stycket 16 och 3 § första stycket trafikförordningen (1998:1276) följande.

På markerade sträckor på Jonvägen enligt kartbild får inte fordon parkeras.

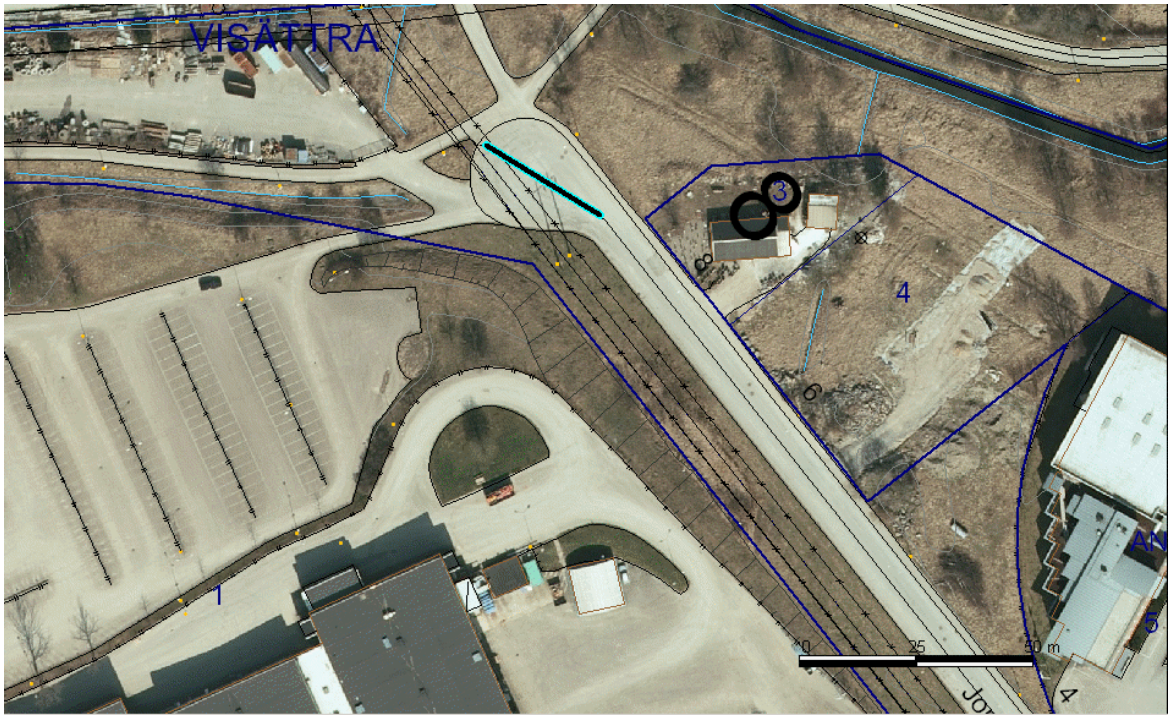

Dessa föreskrifter träder i kraft den 1 juli 2010 då 0126-0998-0415 skall upphöra att gälla.

På Samhällsbyggnadsnämdens vägnar.
Annika Feychting