Publicerat på webbplatsen Svensk trafikföreskriftssamling den 21 juli 2015

Stockholms stad

0180 2014-00610

Stockholms kommuns lokala trafikföreskrifter om förbud mot att parkera fordon på Johannisdalsgatan;

beslutade den 21 juli 2015.

Stockholms kommun föreskriver med stöd av 10 kap. 1 § andra stycket 16 och 3 § första stycket trafikförordningen (1998:1276) följande.

På markerade sträckor på Johannisdalsgatans östra sida mellan Sankt Mickelsgatan och Olsmässgatan enligt kartbild får fordon inte parkeras.

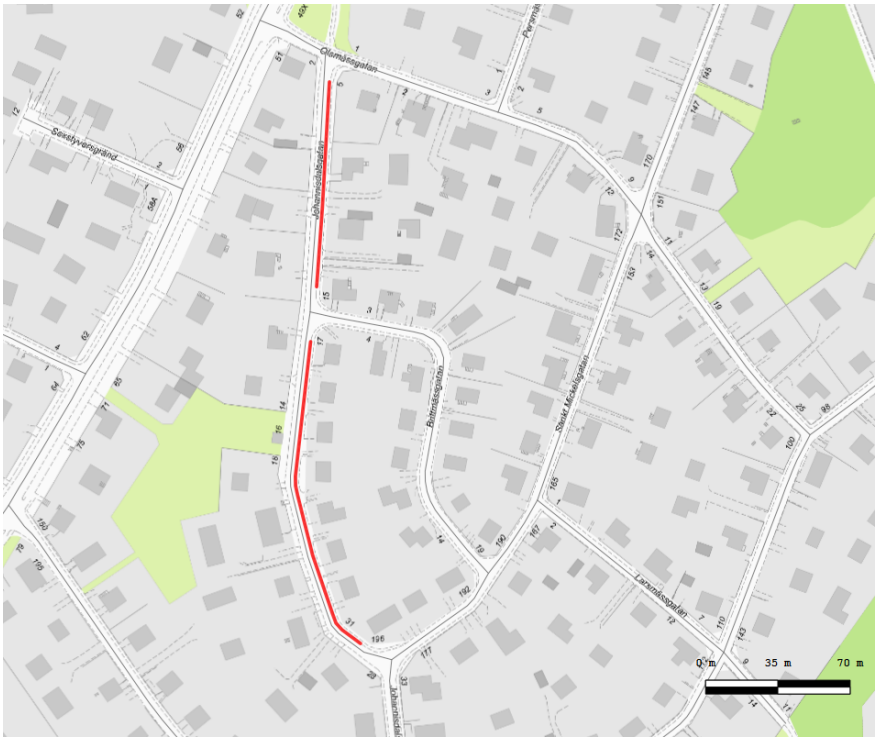

Denna författning träder i kraft den 22 juli 2015.

På trafiknämndens vägnar.
Ulla Alm

Desireé Eklöf