LYSEKILS KOMMUN

LOKALA TRAFIKFÖRESKRIFTER

Villagatan, Lysekil
Datum: 2013-11-25

1484 2013:0083

Lysekils kommuns lokala trafikföreskrifter om parkering tillåten 24timmar på Villagatan, Lysekil;
beslutade den 25 november 2013.

Lysekils kommun föreskriver med stöd av *10 kap. 1 § andra stycket 16 och 17 och 3 § första stycket trafikförordningen (1998:1276)* följande.

1 § På västra sidan av Villagatan i Lysekil, från en punkt omkring 12 meter nordväst om Rosviksgatan och 28 meter norrut och från en punkt omkring 48 meter nordväst om Rosviksgatan och 14 meter norrut, får fordon parkeras under högst 24 tim i följd.

Denna författning träder i kraft den 1 februari 2014 då kommunens lokala trafikföreskrifter (1484 2009 : 0103) om parkering tillåten 24tim i följd under vardag utom vardag före sön- och helgdag ska upphöra att gälla.

Beslutfattare: Susanne Jakobsson

Handläggare: Susanne Jakobsson

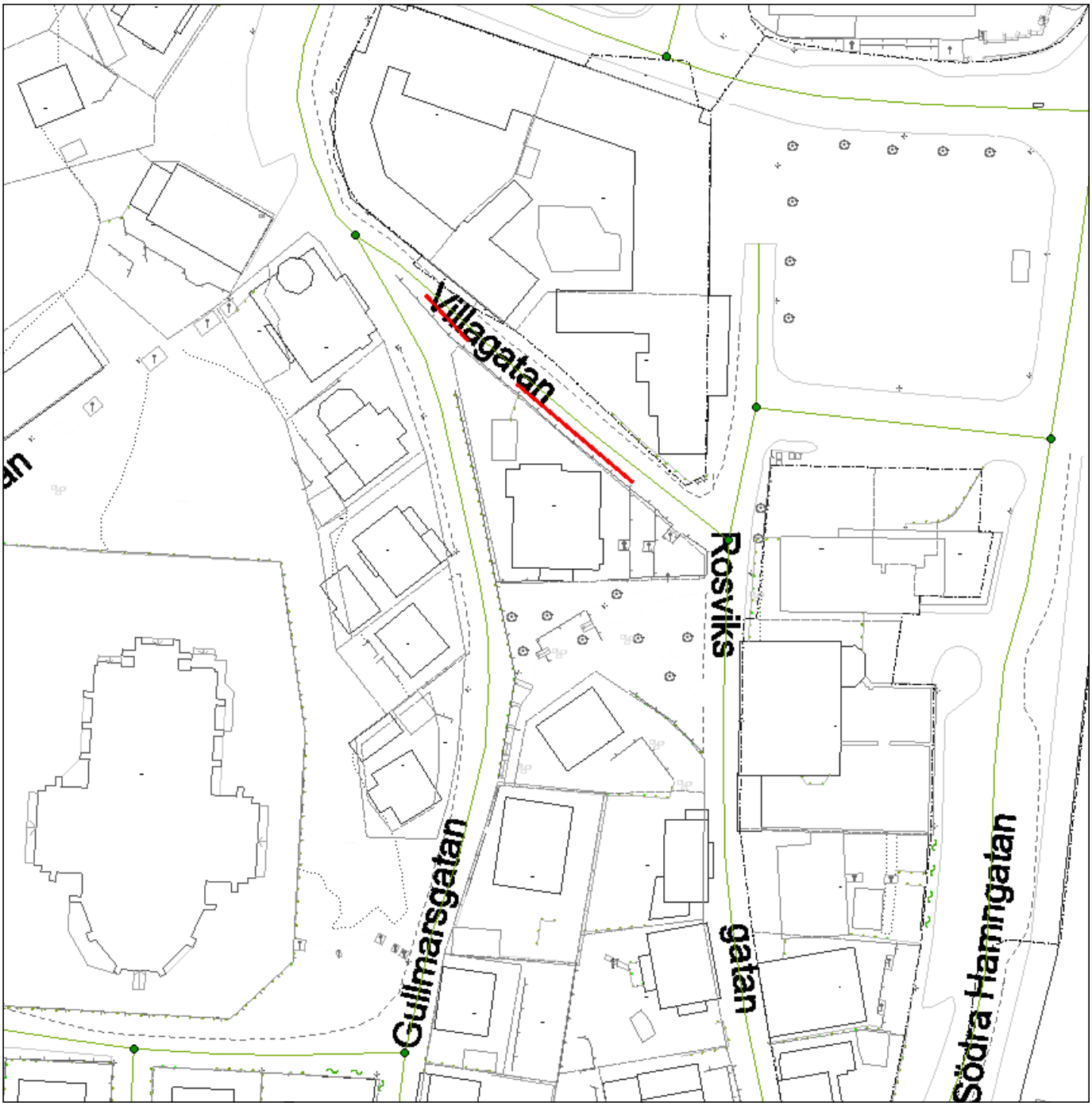
Villagatan
Rosviks
gatan
Gullmarsgatan
Södra Hamngatan