Publicerat på webbplatsen Svensk trafikföreskriftssamling den 31 maj 2010

Trollhättans Stad

1488 2009-00234

Trollhättans kommuns lokala trafikföreskrifter om förbud att parkera på Strömslundsgatan;

beslutade den 22 oktober 2009.

Trollhättans kommun föreskriver med stöd av 10 kap. 1 § andra stycket 16 och 3 § första stycket trafikförordningen (1998:1276) följande.

På markerade sträckor på Strömslundsgatans östra sida mellan Torsredsvägen och Källstorpsvägen enligt kartbild får inte fordon parkeras.

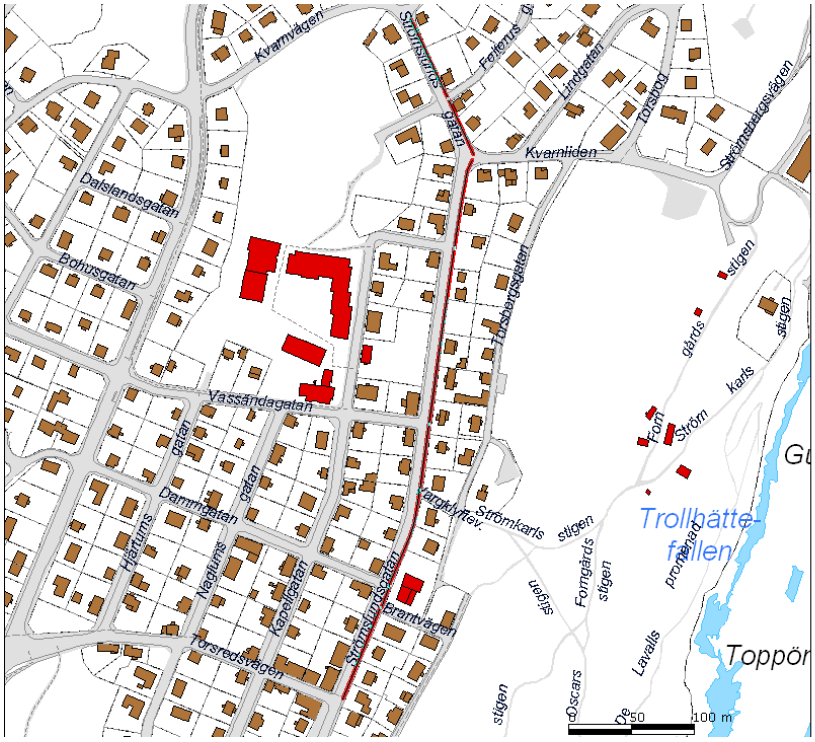

Dessa föreskrifter träder i kraft den 22 oktober 2009 då kommunens lokala trafikföreskrifter 2004-123 skall upphöra att gälla.

På Byggnads— och trafiknämndens vägnar.
Lena Mattsson

Lena Ekman