Publicerat på webbplatsen Svensk trafikföreskriftssamling den 17 juni 2010

Mölndals stad

1481 2010-00189

Mölndals stads lokala trafikföreskrifter om förbud att parkera på Lyckogatan;

beslutade den 10 maj 2010.

Mölndals stad föreskriver med stöd av 10 kap. 1 § andra stycket 16 och 3 § första stycket trafikförordningen (1998:1276) följande.

På markerad sträcka på Lyckogatans norra sida mellan en punkt ca 45 meter väster om Fässbergsgatan och till gatans västra ändpunkt enligt kartbild får inte fordon parkeras.

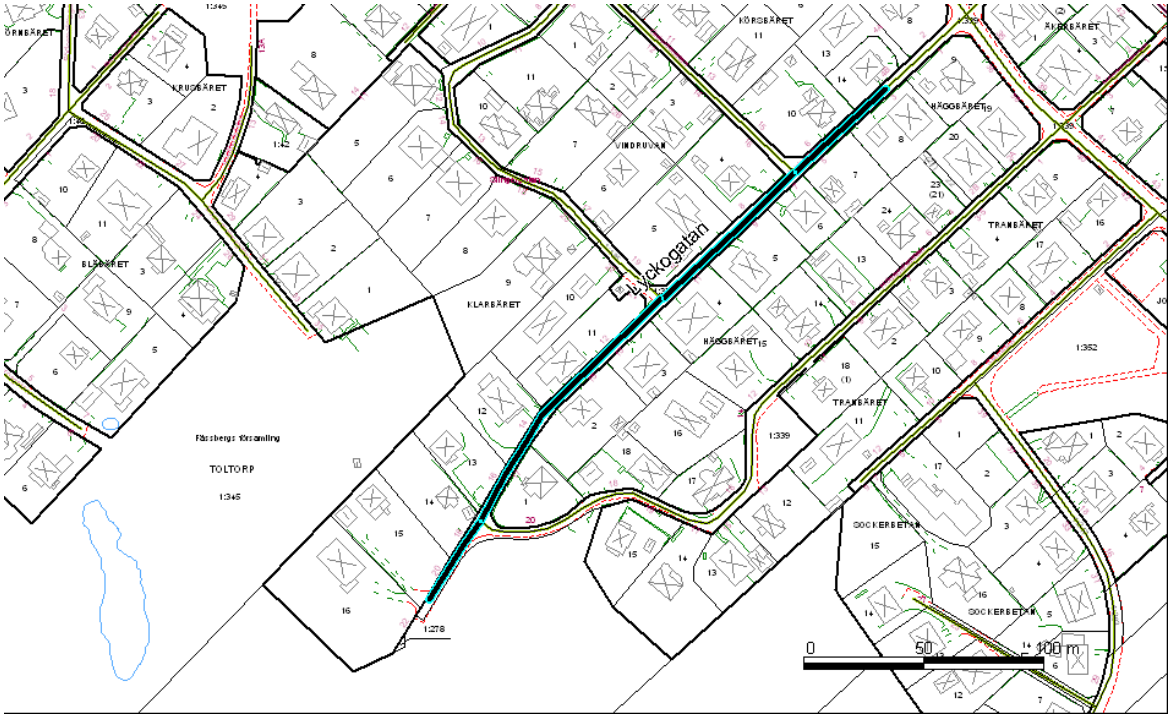

Dessa föreskrifter träder i kraft den 17 maj 2010 då föreskrift med löpnr 2837 skall upphöra att gälla.

På Mölndals stads vägnar.
Ann Höök

Mats Ruderfors